

softec
as a service

in collaborazione con



**Nuova applicazione per BlackBerry
che permette agli
avvocati di connettersi in mobilità in
totale sicurezza**

 **BlackBerry.**

Cos'è BBLex

softec
as a service

- Applicazione progettata per *smartphone BlackBerry®* che consente agli avvocati di lavorare in mobilità e connettersi in sicurezza al sistema informativo aziendale
- Si basa sulla piattaforma tecnologica DesktopMate di Softec, che consente una configurazione personalizzata dei servizi disponibili
- L'applicazione si integra con il sistema "Elite" di BluGeco per la gestione degli studi legali
- I dati sono sempre disponibili per la consultazione e l'aggiornamento
- In caso di furto o smarrimento del device, è possibile bloccare il sistema da remoto ed eliminare i dati riservati



BlackBerry

- *Accesso diretto ai dati del gestionale di studio*
 - Anagrafiche (clienti, controparti)
 - Pratiche
 - Scadenze
- *News di settore*
 - Consultazione e condivisione
 - Selezione e archiviazione news preferite
- *Funzioni di utilità*
 - Ricerca di anagrafiche, pratiche, scadenze
 - Click-to-call, click-to-send
- *Sicurezza avanzata*
 - Mobile Security Card (cifatura hw e firma digitale)







BBLex e il gestionale "Elite"

Ricerca scadenze

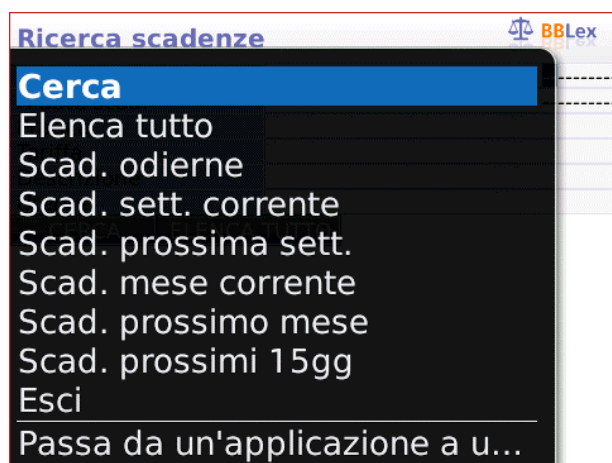
Pagina BBLex su smartphone
BlackBerry®



Ricerca scadenze 

Cerca

- Elenca tutto
- Scad. odierne
- Scad. sett. corrente
- Scad. prossima sett.
- Scad. mese corrente
- Scad. prossimo mese
- Scad. prossimi 15gg
- Esci

Passa da un'applicazione a u...

Pagina gestionale Elite

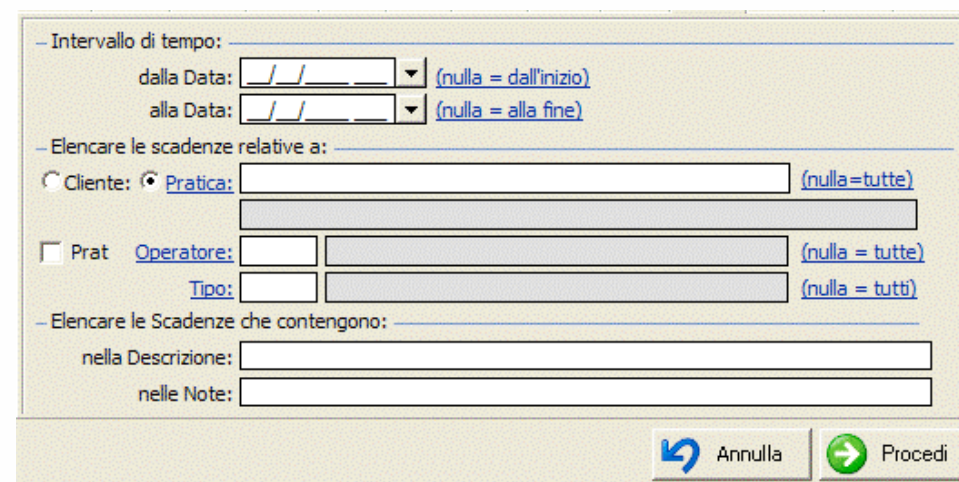

Intervallo di tempo:

dalla Data: (nulla = dall'inizio)

alla Data: (nulla = alla fine)

Elencare le scadenze relative a:

Cliente: Pratica: (nulla=tutte)



Prat Operatore: (nulla = tutte)

Tipo: (nulla = tutti)

Elencare le Scadenze che contengono:

nella Descrizione:

nelle Note:

In entrambi i casi abbiamo:

- Menù contestuale di facile navigazione
- Possibilità di visualizzare l'agenda di studio

Pratiche

Pagina BBLex su smartphone BlackBerry®

| Dettaglio pratica | | Info. Cliente |
|-------------------|-------|---|
| Generale | Altro | Info. Avvers. |
| Codice | | Mostra scadenze |
| Num. interno | | Esci |
| Id. sec | | |
| Cliente | | KAPPA (Kappa imprese artigiane spa) |
| Avversario | | LARICE (Pannelli solari Larice) |
| Oggetto | | Controversia fornitura specifiche non a norma |
| Tipo | | GIUD (Giudiziario) |
| Utente | | ED (Avv. Edoardo) |
| Data incarico | | |

Pagina gestionale Elite

Pratiche >>> Modifica

Dati principali | Dati contabili | Dati giudiziari

Codice: KAPPA_LARICE Num. interno: 1.007

Classificazione personale:

Oggetto: Controversia fornitura specifiche non a norma

Valore: 0,00 Indeterminato Indet. Straord. Imp.

Fido: 0,00 Criterio: PROPO

Tipo: GIUD Giudiziario

Operatore: ED Avv. Edoardo

Cliente: KAPPA Kappa imprese artigiane spa

Avversario: LARICE Pannelli solari Larice

Annolazioni:

Date

Inserimento: 22/07/2003 MAR

Apertura:

Aggiornamento: 20/10/2009 MAR

Prossima rev.: 27/10/2009 MAR

Ultime prest.: 10/12/2008 MER

Archiviazione:

Esci Salva

In entrambi i casi è possibile accedere a:

- Informazioni relative al singolo cliente
- Informazioni sull'Avversario
- Informazioni sulla Scadenza della pratica

Anagrafica

Pagina BBLex su smartphone
BlackBerry®

| Elenco anagrafiche | |
|--------------------------|---|
| ABETE Alberino | Abete Industria del Legno srl |
| ACACIA | Giocattoli Acacia srl |
| ACERO | Acero Servizi e Consulenze... |
| ALFA Milano | Alfa Lavori in genere Spa 555.666.777 999.888.777 |
| BETA Milano | Beta - Cliente di prova 99.88.77.66 |

In entrambi i casi è possibile:
Visualizzare la “rubrica” di studio
aggiornata in tempo reale

Pagina gestionale Elite

| Elenco Dati Anagrafici | | |
|------------------------|--|---|
| # | A | B C D E F G H I J K L M N O P Q R S T U V W X Y Z |
| Codice | Descrizione | TIPO |
| ABETE | Abete Industria del Legno srl | AVVR |
| ACACIA | Giocattoli Acacia srl | AVVR |
| ACERO | Acero Servizi e Consulenze srl | AVVR |
| ALFA | Alfa Lavori in genere Spa | CLI |
| BETA | Beta - Cliente di prova | CLI |
| BETULLA | Condominio la Betulla | AVVR |
| BLUGECO | Blugeco srl | CONS |
| CILIEGIO | Ristorante il Ciliegio | AVVR |
| DI CESARE | Studio Di Cesare - Consulenze di Informatica | CONS |
| FAGGIO | Sedie Faggio | AVVR |
| FRASSINO | Arredi Frassino | AVVR |
| GAMMA | Gamma Industrie | CLI |
| KAPPA | Kappa imprese artigiane spa | CLI |
| LARICE | Pannelli solari Larice | AVVR |
| MAGNOLIA | Industria Alimentare Magnolia | AVVR |
| OLMO | Pattini Olmo | AVVR |
| ONTANO | Ontano Netwok srl | AVVR |
| ORTENSIA | Floricoltura Ortensia | AVVR |
| PAPAVERO | Abbigliamento il Papavero Rosso | AVVR |

Nessun filtro applicato

Esci

Anagrafica

Pagina BBLex su smartphone
BlackBerry®



BBLex consente con pochi click di chiamare ed inviare mail tramite BlackBerry ai riferimenti memorizzati in rubrica

Pagina gestionale Elite

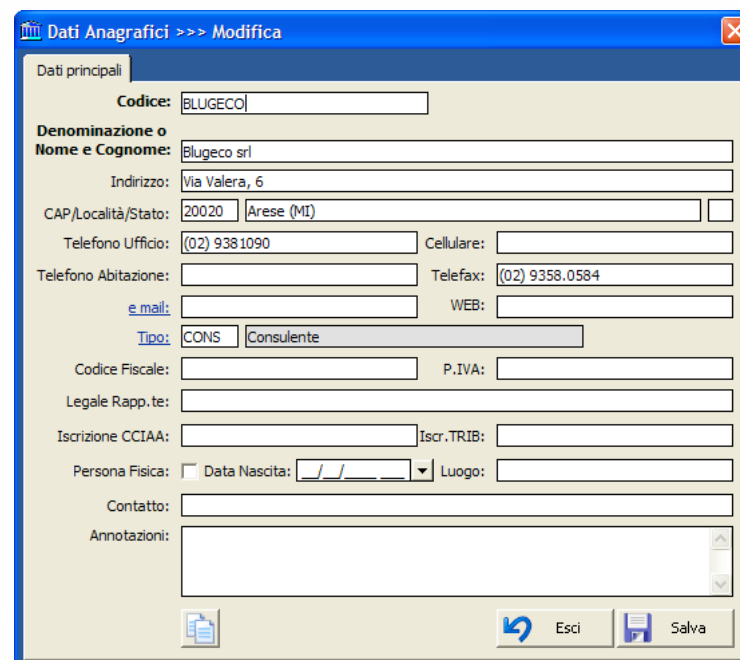

Mobile Security Card

La sicurezza di una Smart-card all'interno di una scheda microSD:

- Cifratura/decifratura di eMail, con chiavi fino a 2048 bit (SMIME), tramite la Smart card integrata
- Autenticazione SSL per il log-on sul web
- Protezione di dati archiviati sul dispositivo mediante autenticazione a due fattori
- Accesso ai sistemi gestionali protetto da Smart card

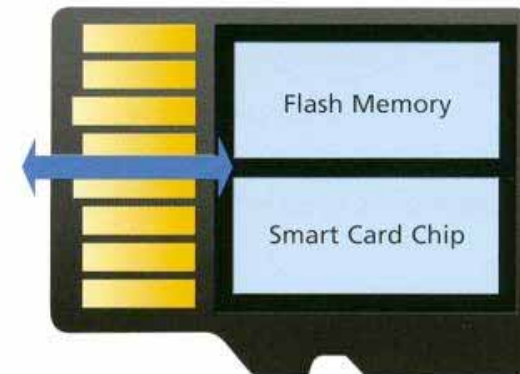

BBLex – punti di forza

softec
as a service

- Navigazione a Menù
- Funzioni di Ricerca
- Visualizzazione dettagli
- Sicurezza degli accessi
- Sicurezza dei dati
- Facilità di utilizzo



BlackBerry



La sicurezza della soluzione BlackBerry

La sicurezza della soluzione BlackBerry

La soluzione BlackBerry consente di svolgere le attività aziendali in modo più efficiente ed efficace

- Un messaggio di posta elettronica viene inviato all'account di un utente
- Il messaggio viene recapitato al PC desktop
- BlackBerry Enterprise Server comprime, codifica e inoltra il messaggio
- Il messaggio viene inoltrato al dispositivo sulla rete wireless (e Internet)
- Il dispositivo riceve, decodifica e decomprime il messaggio

La push email viene **crittografata** sul terminale di partenza e "spinta" letteralmente sulla rete internet in formato compresso e **crittografato**, rimanendo tale per tutto il percorso assicurando l'assoluta impenetrabilità. Una volta raggiunto il terminale di destinazione o il server dell'ufficio, viene decodificata.

Protezione flusso di dati

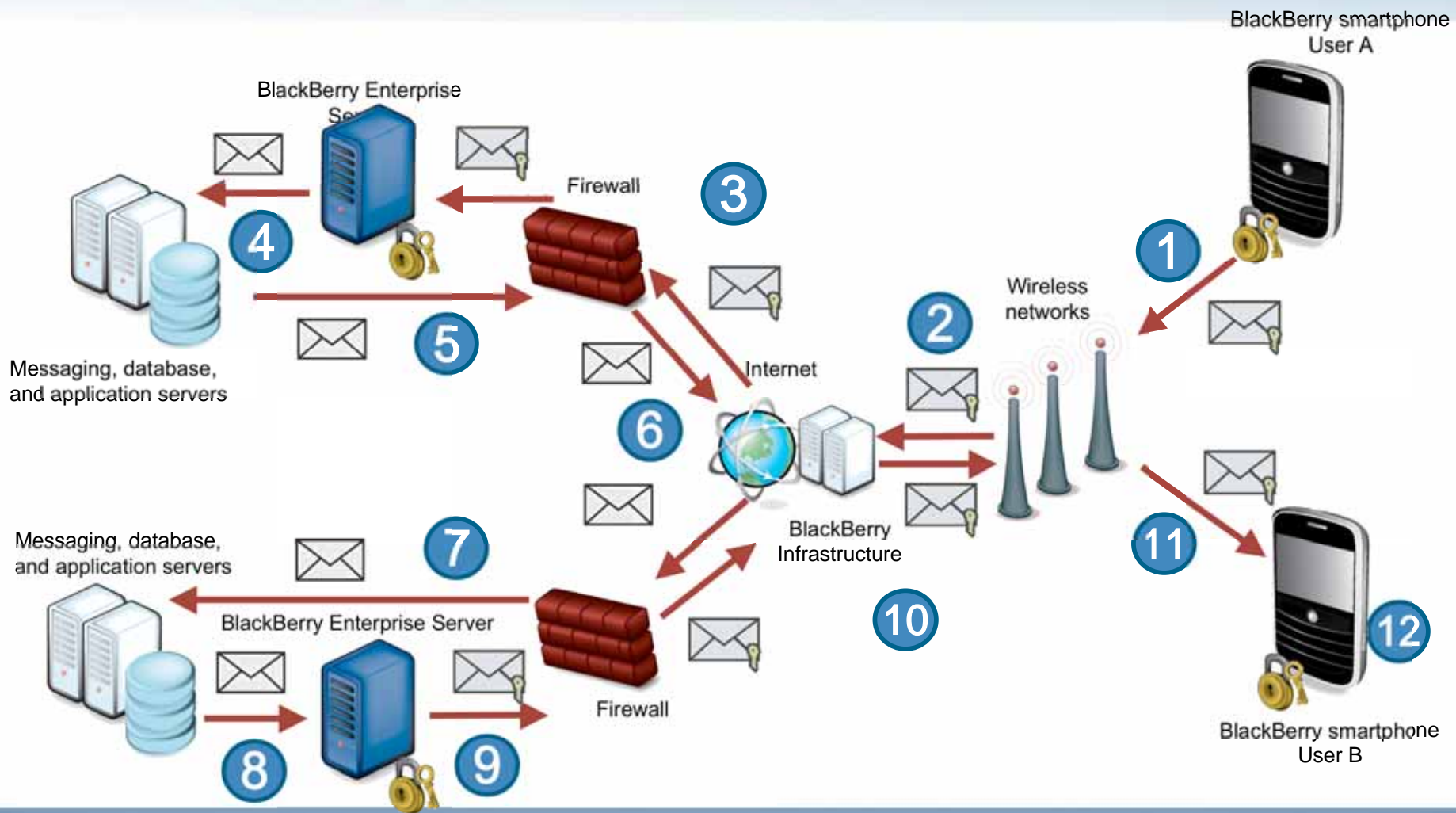

Protezione del terminale BlackBerry

- Blocco del dispositivo a distanza (precauzione in caso di smarrimento/furto)
- Dopo 10 tentativi di inserimento password, il device viene resettato automaticamente
- Impostazione/modifica password del dispositivo
- Protezione contro applicazioni dannose

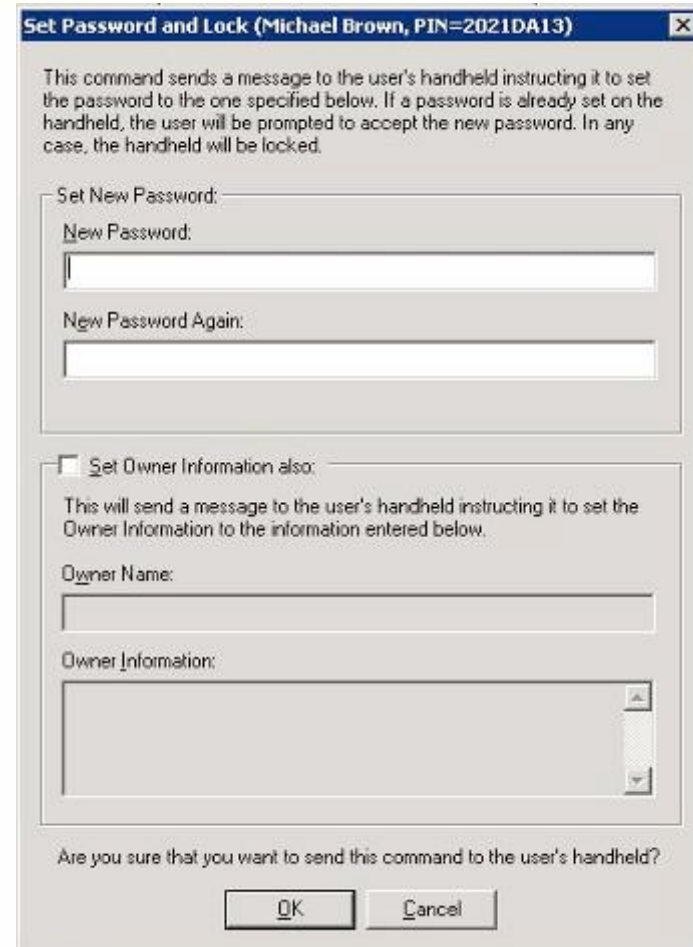

Set Password and Lock (Michael Brown, PIN=2021DA13)

This command sends a message to the user's handheld instructing it to set the password to the one specified below. If a password is already set on the handheld, the user will be prompted to accept the new password. In any case, the handheld will be locked.

Set New Password:

New Password:

New Password Again:

Set Owner Information also:

This will send a message to the user's handheld instructing it to set the Owner Information to the information entered below.

Owner Name:

Owner Information:

Are you sure that you want to send this command to the user's handheld?

OK Cancel

Sicurezza: le certificazioni BlackBerry



United Kingdom
CAPS Approved



Austria
Approved by A-SIT



New Zealand
Approved by GCSB



Germany
Full Security Assessment
By Fraunhofer SIT



United States
FIPS 140-2 Validated



Australia
Approved by DSD



Netherlands
Approval by DTO



Institut
Sichere Informations-
Technologie



Canada
FIPS 140-2



NATO
Approved For
NATO RESTRICTED
Communications



International
EAL-4+ Common
Criteria



Turkey
Approval by TSE